

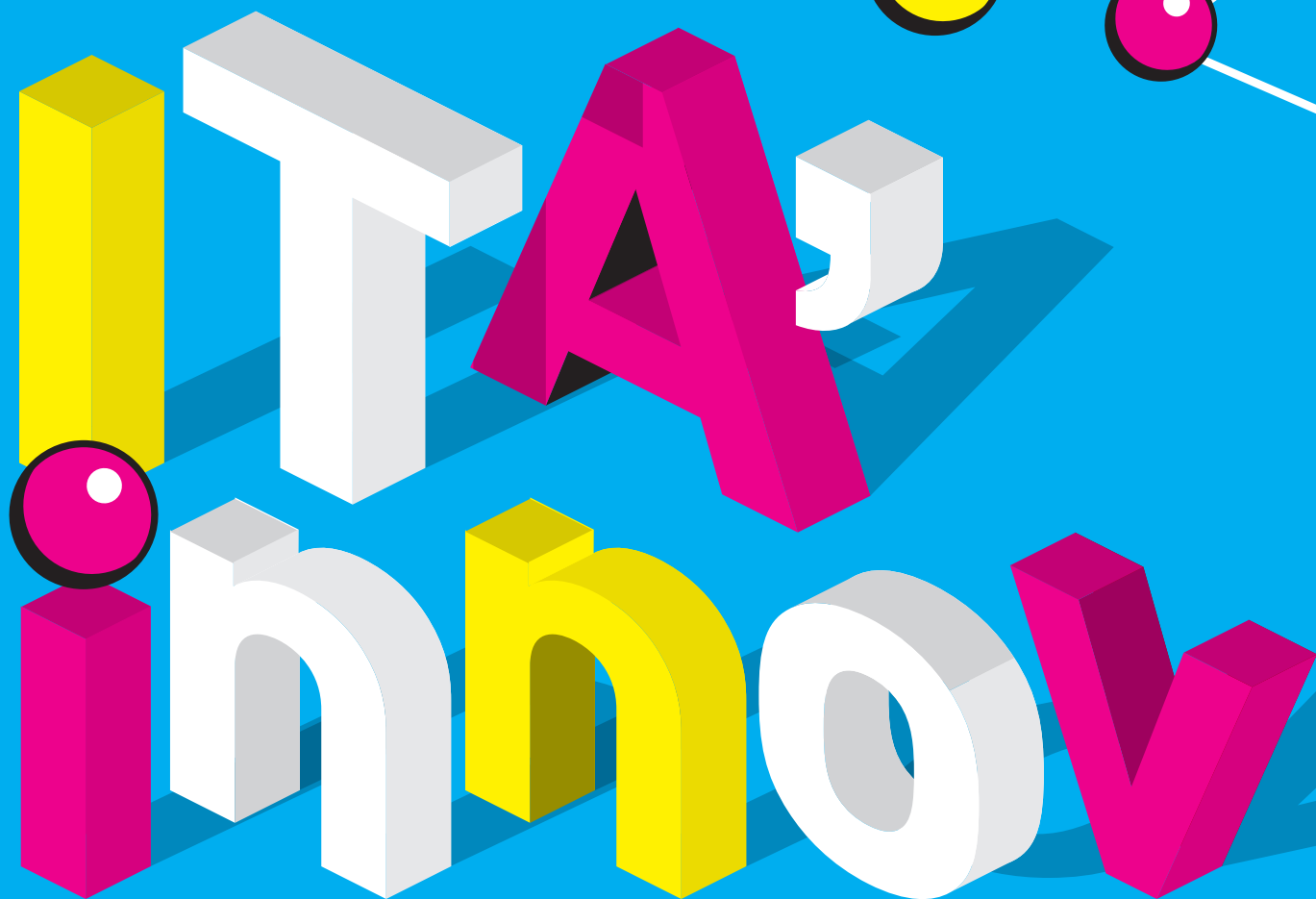

SOUS LE HAUT PATRONAGE



# CONCOURS ITA'innov 2017 DOSSIER DE CANDIDATURE CATÉGORIE "PROJET INTERNATIONAL"

projet partenarial collaboratif multi-pays présentant tout type d'innovation de résultat d'essai, d'étude, d'enquête de conception d'un produit, process, outil service de tout secteur d'activité, toute technologie présentant un potentiel innovant remarquable pour les filières agricoles et agro-industrielles.

# DOSSIER DE CANDIDATURE CATÉGORIE "PROJET INTERNATIONAL"

Le concours ITA'innov lancé par l'ACTA et les Instituts Techniques Agricoles en 2014, récompense les découvertes et les innovations issues de la recherche appliquée française. Plus qu'un révélateur de talents, le concours ITA'innov s'inscrit dans la mission centrale de l'ACTA de créer de la valeur et de promouvoir la compétitivité et le caractère innovant de la recherche appliquée agricole française.

## DATE DE REMISE DU DOSSIER ÉDITION 2017 17 JANVIER 2017 À MINUIT

LES CRITÈRES D'ÉVALUATION DU "PROJET INTERNATIONAL", SERONT CLAIREMENT BASÉS SUR :

- sa portée scientifique,
- son impact sur la valorisation des travaux des ITA en France et à l'international,
- l'originalité de la démarche dans la façon de mener des recherches,
- la spécificité des résultats espérés, ou caractère "appliqué"
- et les impacts potentiels vis-à-vis de l'existant : impact économique, impact environnemental (Innovation verte), impact social et sociétal, impact sur l'image (ITA) et filières avantages concurrentiels et retombées espérées par rapport à l'existant.

## POURQUOI PARTICIPER ?

Pour être reconnu des différentes parties prenantes (filiales, partenaires privés, monde académique, pouvoirs publics, presse) et développer la notoriété de son Institut Technique Agricole (ITA).

Pour donner de la visibilité aux interactions des ITA avec le monde de la recherche appliquée internationale et promouvoir la contribution et les compétences des ITA dans les processus d'innovation et leur aptitude à transférer des innovations ou découvertes remarquables au niveau des filières et territoires à l'échelle nationale et internationale. Pour développer ses contrats vis-à-vis du privé et valoriser ses partenaires actuels.

Tout simplement, pour célébrer ensemble les succès des Instituts Techniques.

Éligibilité à la catégorie "projet international" :

Cette catégorie s'adresse à tout projet partenarial multi-pays présentant tout type d'innovation, de résultat d'essais, d'étude, d'enquête, de conception d'un produit, d'outil, service, présentant un potentiel innovant remarquable. Nous attendons des dossiers finalisés en 2015-2016 par les ITA desquelles pourront découler des applications industrielles, filières, des progrès dans l'amélioration des pratiques agricoles ou des innovations produit, process, marketing ou organisationnelles.

## SONT ÉLIGIBLES

Le concours est ouvert à toute équipe, ingénieur et technicien issus des ITA du réseau et habilité par sa propre structure pour présenter leur «projet international». Sont éligibles les dossiers réalisés par une ou des équipes d'ITA, ou de plusieurs ITA avec des collaborations multi-

pays impliquant d'autres types de partenaires dès lors qu'un ou des ITA y ont contribué de façon significative. Dans tous les cas, les candidatures sont présentées avec l'accord explicite de la direction du ou des ITA concernés.

## COMMENT CANDIDATER ?

### 1. LISEZ ATTENTIVEMENT LE RÈGLEMENT DU CONCOURS.

### 2. VALIDEZ VOTRE CANDIDATURE AUPRÈS DE VOTRE DIRECTION D'INSTITUT

### 3. REMPLISSEZ VOTRE DOSSIER DE CANDIDATURE COMPRENANT :

- la fiche de présentation et d'acceptation du règlement du concours (annexes 1 et 2) indiquant :
  - les coordonnées du représentant unique de ou des équipes ITA candidates et du porteur principal du projet,
  - une présentation résumée non confidentielle du « projet international » utilisable par les organisateurs du concours lors de communication (80 à 200 mots),
  - la validation de la participation par les directeurs d'ITA concernés.
- une présentation détaillée du "projet international", sur format libre en moins de 2000 mots, décrivant impérativement :
  - la présentation du "projet international" en recherche

appliquée porteuse d'innovation,

- la valeur ajoutée apportée du "projet international" aux filières agricoles et agro-industrielles.

- Un ou 2 visuels en haute définition, pour illustrer au mieux la candidature.

- une photocopie recto-verso de la pièce d'identité du porteur principal de la candidature.

- une photocopie recto-verso de la pièce d'identité du porteur principal de la candidature.

### 4. ADRESSEZ VOTRE DOSSIER :

Le dossier de candidature devra être adressé avant le 17 janvier 2017 (minuit) :

- Par mail, à l'adresse suivante :

organisation@acta-itainnov.com Tél. : 01 40 04 50 52

- Par voie postale, cachet de la poste faisant foi, à l'adresse suivante :

ACTA, ITA'innov 2017 – 149, rue de Bercy  
75595 Paris cedex 12

Un mail attestant la bonne réception du dossier de candidature vous sera adressé.

## FAQ\*

### POUR QUEL TYPE DE "PROJET INTERNATIONAL" ?

Cette catégorie est ouverte à tout type de projet collaboratif multi-pays de tout secteur d'activité, toute technologie. Seule condition : on vise des démarches remarquables, des résultats scientifiques pouvant conduire à des innovations fortes au niveau des filières tant en France qu'à l'international.

### PUIS-JE CANDIDATER POUR UN MÊME PROJET À PLUSIEURS CATÉGORIES ?

Oui mais dans ce cas, vous mettrez bien en exergue la plus-value du projet/candidat en fonction des critères d'évaluation en remplissant un dossier spécifique pour chaque catégorie où vous souhaitez l'inscrire.

# ANNEXE 1

## FICHE DE PRÉSENTATION ET D'ACCEPTATION DU RÈGLEMENT.

Je soussigné(e)   
atteste m'engager au concours ITA'innov 2017, catégorie "projet international".

### Porteur principal

Prénom  Nom   
 Nom de la "projet international"   
 ITA  Adresse 1   
 Adresse 2  Code Postal  Ville   
 Tél.  Courriel

Résumé non confidentiel du parcours utilisable par l'ACTA (80 à 200 mots)

### mots clefs

### L'envoi de ma candidature implique les deux conditions suivantes :

- 1- Je certifie sur l'honneur que les informations communiquées dans mon dossier de candidature sont sincères et véritables. Je m'engage à prévenir l'organisateur de tout changement pouvant intervenir avant la remise des prix.
- 2- Je certifie avoir pris connaissance du règlement du concours (téléchargeable sur le site [www.acta-itainnov.com](http://www.acta-itainnov.com)) et en accepter pleinement et entièrement les clauses.

Fait à  le

1\_ Signature du porteur principal candidat précédée de la mention "lu et approuvé"

2\_ Signature(s) du ou des directeurs du ou des ITA concerné(s), précédée(s) de la mention "lu et approuvé"

3\_ Coordonnées des autres partenaires en annexe 2

**ANNEXE 2****COORDONNÉES DES MEMBRES DES ITA  
CONCERNÉS & DES PARTENAIRES ASSOCIÉS.  
UN REPRÉSENTANT UNIQUE EST DEMANDÉ PAR ITA.**

ITA Porteur principal \_\_\_\_\_

Prénom <input type="text"/>	Nom <input type="text"/>
ITA <input type="text"/>	Adresse 1 <input type="text"/>
Adresse 2 <input type="text"/>	Code Postal <input type="text"/> Ville <input type="text"/>
Pays <input type="text"/> Tél. <input type="text"/>	Courriel <input type="text"/>

---

ITA Porteur principal \_\_\_\_\_

Prénom <input type="text"/>	Nom <input type="text"/>
ITA <input type="text"/>	Adresse 1 <input type="text"/>
Adresse 2 <input type="text"/>	Code Postal <input type="text"/> Ville <input type="text"/>
Pays <input type="text"/> Tél. <input type="text"/>	Courriel <input type="text"/>

---

ITA Porteur principal \_\_\_\_\_

Prénom <input type="text"/>	Nom <input type="text"/>
ITA <input type="text"/>	Adresse 1 <input type="text"/>
Adresse 2 <input type="text"/>	Code Postal <input type="text"/> Ville <input type="text"/>
Pays <input type="text"/> Tél. <input type="text"/>	Courriel <input type="text"/>

---

ITA Porteur principal \_\_\_\_\_

Prénom <input type="text"/>	Nom <input type="text"/>
ITA <input type="text"/>	Adresse 1 <input type="text"/>
Adresse 2 <input type="text"/>	Code Postal <input type="text"/> Ville <input type="text"/>
Pays <input type="text"/> Tél. <input type="text"/>	Courriel <input type="text"/>

---

ITA Porteur principal \_\_\_\_\_

Prénom <input type="text"/>	Nom <input type="text"/>
ITA <input type="text"/>	Adresse 1 <input type="text"/>
Adresse 2 <input type="text"/>	Code Postal <input type="text"/> Ville <input type="text"/>
Pays <input type="text"/> Tél. <input type="text"/>	Courriel <input type="text"/>

---