

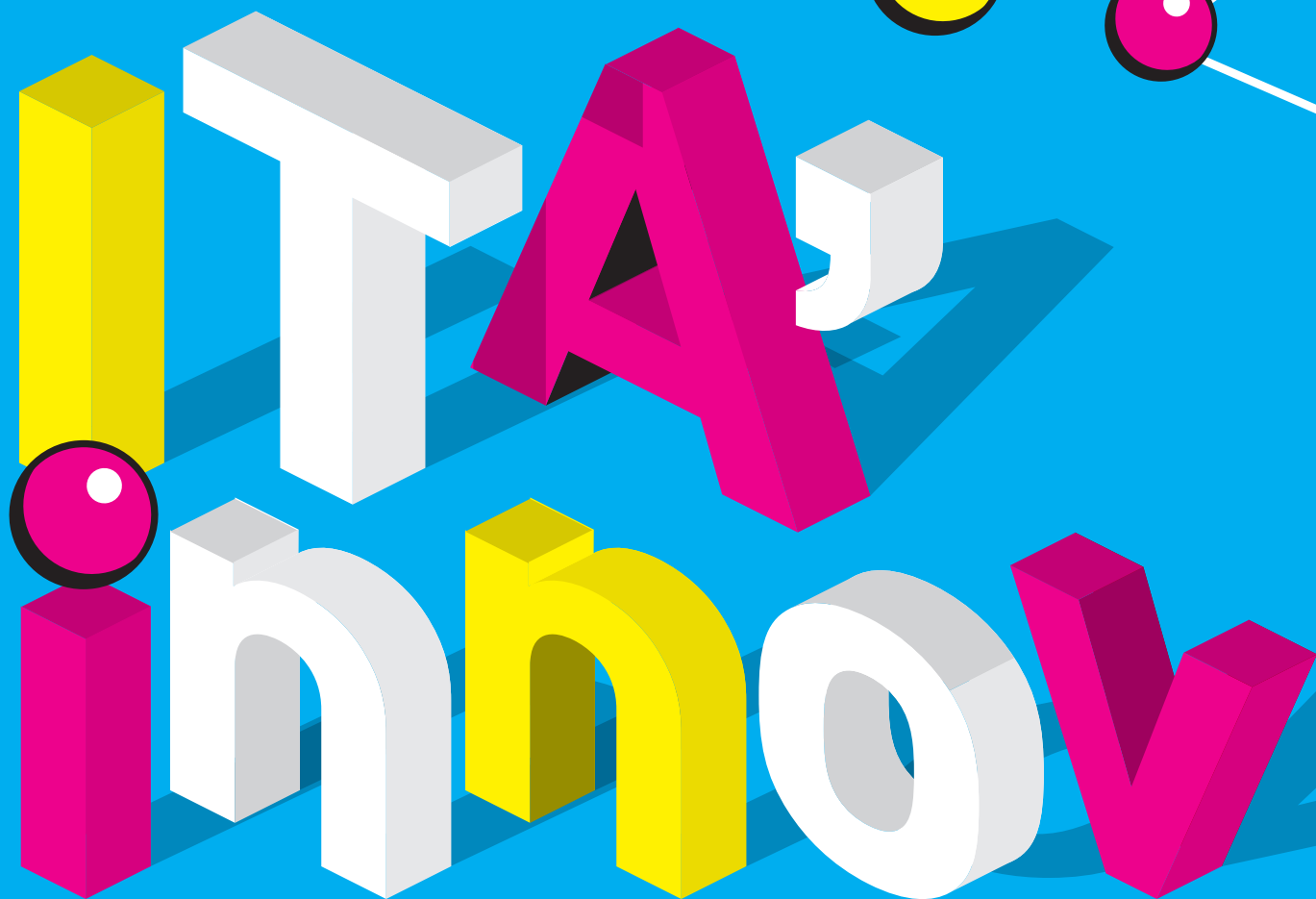

SOUS LE HAUT PATRONAGE



CONCOURS ITA'innov 2017 DOSSIER DE CANDIDATURE CATÉGORIE "IMPACT ET TRANSFERT"

une innovation produit, process-procédé, outils, services innovants, dans les filières agricoles et agro-industrielles et les innovations marketing ou organisationnelle qui ont fait l'objet d'une application et d'une adoption par des utilisateurs et le marché : on peut en mesurer les différents impacts et leur adoption effective sur le terrain et par le marché.



acta
LES INSTITUTS
TECHNIQUES
AGRICILES #

DOSSIER DE CANDIDATURE CATÉGORIE "IMPACT & TRANSFERT"

Le concours ITA'innov lancé par l'ACTA et les Instituts Techniques Agricoles en 2014, récompense les découvertes et les innovations issues de la recherche appliquée française. Plus qu'un révélateur de talents, le concours ITA'innov s'inscrit dans la mission centrale de l'ACTA de créer de la valeur et de promouvoir la compétitivité et le caractère innovant de la recherche appliquée agricole française.

DATE DE REMISE DU DOSSIER ÉDITION 2017 17 JANVIER 2017 À MINUIT

LES CRITÈRES D'ÉVALUATION SERONT CLAIREMENT BASÉS SUR :

– les différents impacts générés par "l'innovation impact & transfert" : impact économique, impact environnemental (Innovation verte), impact social et sociétal, impact sur l'image (ITA et filières), avantages concurrentiels de

"l'innovation" par rapport à l'existant,
– le degré de transfert auprès des agriculteurs et/ou des industriels et leur adoption effective de cette "innovation" sur le terrain et par le marché.

POURQUOI PARTICIPER ?

Pour être reconnu des différentes parties prenantes (filières, partenaires privés, monde académique, pouvoirs publics, presse) et développer la notoriété de son Institut Technique Agricole (ITA).

Pour promouvoir la contribution des ITA au processus d'innovation et leur aptitude à transférer au niveau des filières et des territoires.

Pour développer ses contrats vis-à-vis du privé et valoriser ses partenaires actuels.

Tout simplement, pour célébrer ensemble les succès des Instituts Techniques Agricoles.

Éligibilité à la catégorie "impact & transfert : produit, process-procédé, outils ou services innovants"

Cette catégorie s'adresse à tout type de réalisation (produit, technologie, procédé ou service) novatrice remarquable qui fait l'objet d'une application et d'une adoption par des utilisateurs et le marché plus ou moins avancée. Nous attendons des innovations finalisées en 2015-2016 par les ITA desquelles ont commencé à découler des applications industrielles, filières, des progrès dans l'amélioration des pratiques agricoles, des innovations produit, process, marketing ou organisationnelles.

SONT ÉLIGIBLES

Le concours est ouvert à toute équipe, ingénieur et technicien issus des ITA du réseau ACTA et habilité par sa propre structure pour présenter leur "Innovation". Sont éligibles les innovations réalisées par une ou des équipes d'ITA. Des projets collaboratifs impliquant d'autres types

de partenaires sont également éligibles dès lors qu'un ou des ITA y a (ont) contribué de façon significative. Dans tous les cas, les candidatures sont présentées avec l'accord explicite de la direction du ou des ITA concernés.

COMMENT CANDIDATER ?

1. LISEZ ATTENTIVEMENT LE RÈGLEMENT DU CONCOURS.

2. VALIDEZ VOTRE CANDIDATURE AUPRÈS DE VOTRE DIRECTION D'INSTITUT

3. REMPLISSEZ VOTRE DOSSIER DE CANDIDATURE COMPRENANT :

- la fiche de présentation et d'acceptation du règlement du concours (annexes 1 et 2) indiquant :
- les coordonnées du représentant unique de ou des équipes ITA candidates et du porteur principal,
- une présentation résumée non confidentielle de l' "Innovation" utilisable par les organisateurs du concours lors de communication (80 à 200 mots),
- la validation de la participation par les directeurs d'ITA concernés.
- une présentation détaillée du projet, sur format libre en moins de 2000 mots, décrivant impérativement :
 - la présentation de "l'Innovation impact & transfert",
 - la valeur ajoutée apportée par "l'Innovation" aux acteurs des filières agricoles et agro-industrielles,

- les chiffres clefs (CA des ventes, nombre d'hectares concernés, gains économiques, extrait du business plan, nombre d'acteurs / population concernée ...),
- l'état du déploiement de "l'Innovation" sur le marché
- les indicateurs de changement de pratiques.
- Un ou 2 visuels en haute définition pour illustrer au mieux la candidature.
- une photocopie recto-verso de la pièce d'identité du porteur principal de la candidature.

4. ADRESSEZ VOTRE DOSSIER :

- Le dossier de candidature devra être adressé avant le 17 janvier 2017 (minuit) :
- Par mail, à l'adresse suivante : organisation@acta-itainnov.com Tél. : 01 40 04 50 52
 - Par voie postale, cachet de la poste faisant foi, à l'adresse suivante :
ACTA, ITA'innov 2017 – 149, rue de Bercy
75595 Paris cedex 12
- Un mail attestant la bonne réception du dossier de candidature vous sera adressé.

FAQ*

POUR QUELLE TYPE "D'INNOVATION" ?

La catégorie "impact & transfert : produit, procès-procédé, outils ou services innovants" est ouverte à tout type de projet, tout secteur d'activité, toute technologie. Seule condition : des innovations remarquables au niveau des filières.

PUIS-JE CANDIDATER POUR UN MÊME PROJET À PLUSIEURS CATÉGORIES ?

Oui mais dans ce cas, vous mettrez bien en exergue la plus-value du projet/candidat en fonction des critères d'évaluation en remplissant un dossier spécifique pour chaque catégorie où vous souhaitez l'inscrire .

ANNEXE 1

FICHE DE PRÉSENTATION ET D'ACCEPTATION DU RÈGLEMENT.

Je soussigné(e)
atteste m'engager au concours ITA'innov 2017, catégorie "impact & transfert".

Porteur principal

Prénom Nom
 Nom de l'"Innovation" impact & transfert
 ITA Adresse 1
 Adresse 2 Code Postal Ville
 Tél. Courriel

Résumé du parcours en 80 à 200 mots (Non confidentiel. Utilisable par l'ACTA)

mots clefs

L'envoi de ma candidature implique les deux conditions suivantes :

- 1- Je certifie sur l'honneur que les informations communiquées dans mon dossier de candidature sont sincères et véritables. Je m'engage à prévenir l'organisateur de tout changement pouvant intervenir avant la remise des prix.
- 2- Je certifie avoir pris connaissance du règlement du concours (téléchargeable sur le site www.acta-itainnov.com) et en accepter pleinement et entièrement les clauses.

Fait à le

1_ Signature du porteur principal candidat précédée de la mention "lu et approuvé"

2_ Signature(s) du ou des directeurs du ou des ITA concerné(s), précédée(s) de la mention "lu et approuvé"

3_ Coordonnées des autres partenaires en annexe 2

ANNEXE 2

COORDONNÉES DES MEMBRES DES ITA CONCERNÉS & DES PARTENAIRES ASSOCIÉS.

UN REPRÉSENTANT UNIQUE EST DEMANDÉ PAR ITA.

ITA Porteur principal _____

Prénom <input type="text"/>	Nom <input type="text"/>
ITA <input type="text"/>	Adresse 1 <input type="text"/>
Adresse 2 <input type="text"/>	Code Postal <input type="text"/> Ville <input type="text"/>
Tél. <input type="text"/>	Courriel <input type="text"/>

ITA ou partenaire _____

Prénom <input type="text"/>	Nom <input type="text"/>
ITA <input type="text"/>	Adresse 1 <input type="text"/>
Adresse 2 <input type="text"/>	Code Postal <input type="text"/> Ville <input type="text"/>
Tél. <input type="text"/>	Courriel <input type="text"/>

ITA ou partenaire _____

Prénom <input type="text"/>	Nom <input type="text"/>
ITA <input type="text"/>	Adresse 1 <input type="text"/>
Adresse 2 <input type="text"/>	Code Postal <input type="text"/> Ville <input type="text"/>
Tél. <input type="text"/>	Courriel <input type="text"/>

ITA ou partenaire _____

Prénom <input type="text"/>	Nom <input type="text"/>
ITA <input type="text"/>	Adresse 1 <input type="text"/>
Adresse 2 <input type="text"/>	Code Postal <input type="text"/> Ville <input type="text"/>
Tél. <input type="text"/>	Courriel <input type="text"/>

ITA ou partenaire _____

Prénom <input type="text"/>	Nom <input type="text"/>
ITA <input type="text"/>	Adresse 1 <input type="text"/>
Adresse 2 <input type="text"/>	Code Postal <input type="text"/> Ville <input type="text"/>
Tél. <input type="text"/>	Courriel <input type="text"/>
